

2026.04

IDR

고객의 상상을 꿈으로,
그리고 그 꿈을 실현하는 비즈니스 파트너
아이디알시스템

회사소개서



아이디알시스템소개

아이디알시스템은 고유의 검증된 방법을 통해 고객의 ICT 환경을 변화하고 그 활동을 최적화하는 플랜을 제시하며, 다양한 산업의 고객 Needs를 충족하는 ICT 솔루션 및 서비스를 제공하도록 긴밀한 협업체제를 유지하고 있습니다.



① e-Commerce

OMNI

(omni-channel shopping mall)

자사솔루션보유

Omni Commerce Pro는 최근 기술 기반 구조인 MSA (Micro Service Architecture)를 적용하여 빠르게 개발하고, 쇼핑물 성능을 지속적으로 높여갈 수 있는 기술 구조로 개발하였습니다.



② AI Marketing Curator

인공지능을 적용한 설계로
구매극대화,비용최소화

AI Marketing Curator 인공지능을 적용해 설계된 100여개 Customer Cube를 전문가의 도움없이 고객의 구매 전환률 극대화, 비용의 최소화 등 목적에 맞게 캠페인을 실행할 수 있는 솔루션입니다.



③ UI / UX Design

UI (유저인터페이스)

UX (불편함을 느끼지않도록 설계)

사용자들의 경험과 서비스를 불편함없이 설계하고 유저의 경험인 UX에 기반을 두어 설계 디자인을 진행하는 디자인전문가들로 구성되어있습니다.



④ DB Consulting

전략적사고,기술전문성,현장

전략적 사고, 기술 전문성, 현장 경험 세 가지의 축으로 서비스의 구축, 운영, 활성화의 모든 문제에 대해 철저히 실제적이고 실용적으로 접근합니다.

IDR Company Introduction

전문성/기술력/OMNI 솔루션

아이디알시스템은 시스템 통합 구축(System Integration)에 대한 최고의 전문성과 기술력을 바탕으로 Omni Channel 기반의 온.오프라인 고객DB통합 및 옴니채널 커머스 시스템 구축 등 스마트샵(Smart Shop) 전문 기업으로써 끊임없는 기술개발 노력을 진행중입니다.

1

- 시스템통합
- 소프트웨어개발
- 정보인프라구축 서비스

2

회사명 : (주)아이디알 시스템 / 대표자 : 송돈섭
사업자번호 : 211-88-45959
법인등록번호 : 110111-4382985
임직원수 : 30명

3

04715 서울시 성동구 무학봉28길 7, 5층
(하왕십리동, 설악빌딩)

대표번호 : 02-6925-0602 / FAX : 02-6442-2134
e-mail : dssong@idrsystems.co.kr

4



(단위:백만원)

5

년 매출액규모		년 매출액규모	
2024	3,427,805,000	2019	2,712,000,000
2023	2,914,749,337	2018	2,614,000,000
2022	4,169,615,620	2017	3,557,000,000
2021	3,741,646,096	2016	3,705,000,000
2020	2,761,575,050	2015	4,105,000,000

6

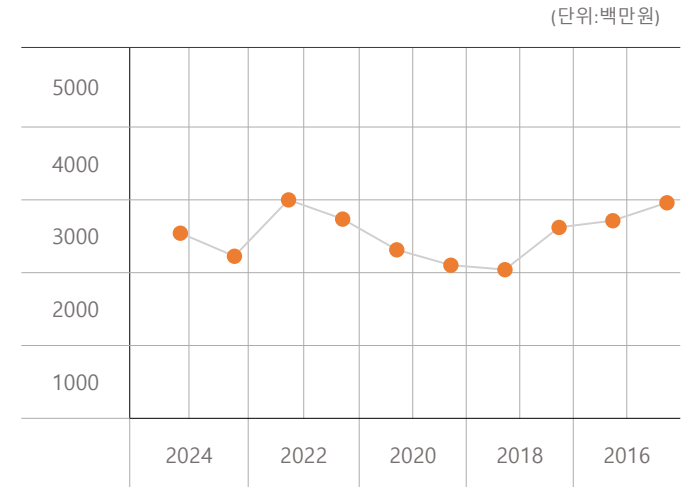

조직 및 인력현황

아이디알시스템은 Commerce 구축/운영 전문회사로 국내 다양한 커머스 구축/운영 경험을 보유한 컨설팅/기획/디자인/개발 전문 인력을 확보하고 있습니다.

조직도

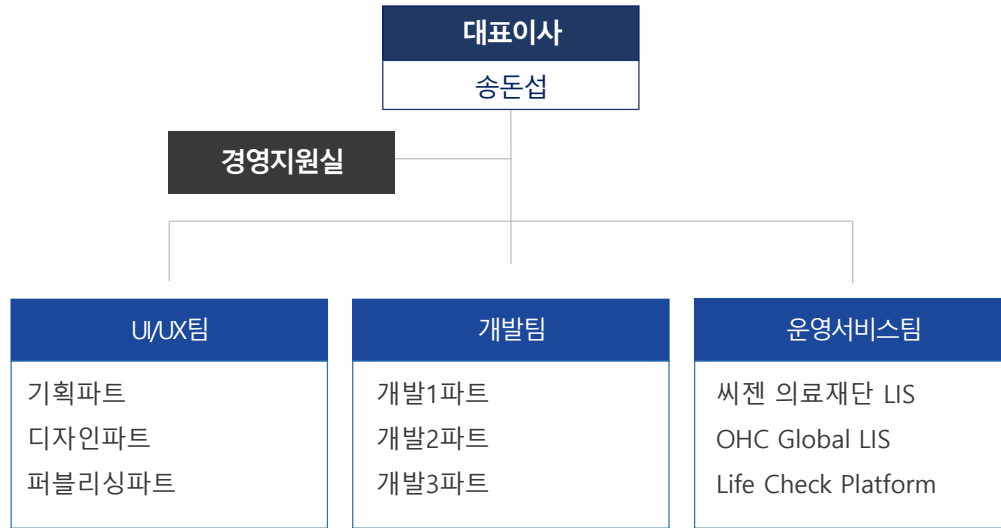

구분	경영	UI/UX	개발팀	운영서비스팀	합계
구성수	2	5	13	10	30

기술자 보유 현황

(단위 : 명)

기술자 보유 현황 : 30명					
구분	계	전문분야			
		S/W분야	H/W분야	컨설팅	기타
기술사	0	0	0	0	0
특급기술자	7	5	0	2	0
고급기술자	8	8	0	0	0
중급기술자	10	10	0	0	0
초급기술자	5	5	0	0	0
계	30	28	0	2	0

IDR CLIENTS

아이디알시스템의 파트너

아이디알시스템은 다양한 분야의 파트너 사들과 함께한 오랜경험을 바탕으로 보다 쉽게 협업하고 다양한 서비스를 구현할 수 있습니다.



01

커머스 구축 / 운영 / 개선

풍부한 경험을 토대로한 고객 맞춤형 이커머스 플랫폼을 구축
고객 경험혁신을 통해 소비자와 기업 모두에게 만족스러운 경험을 선사합니다.

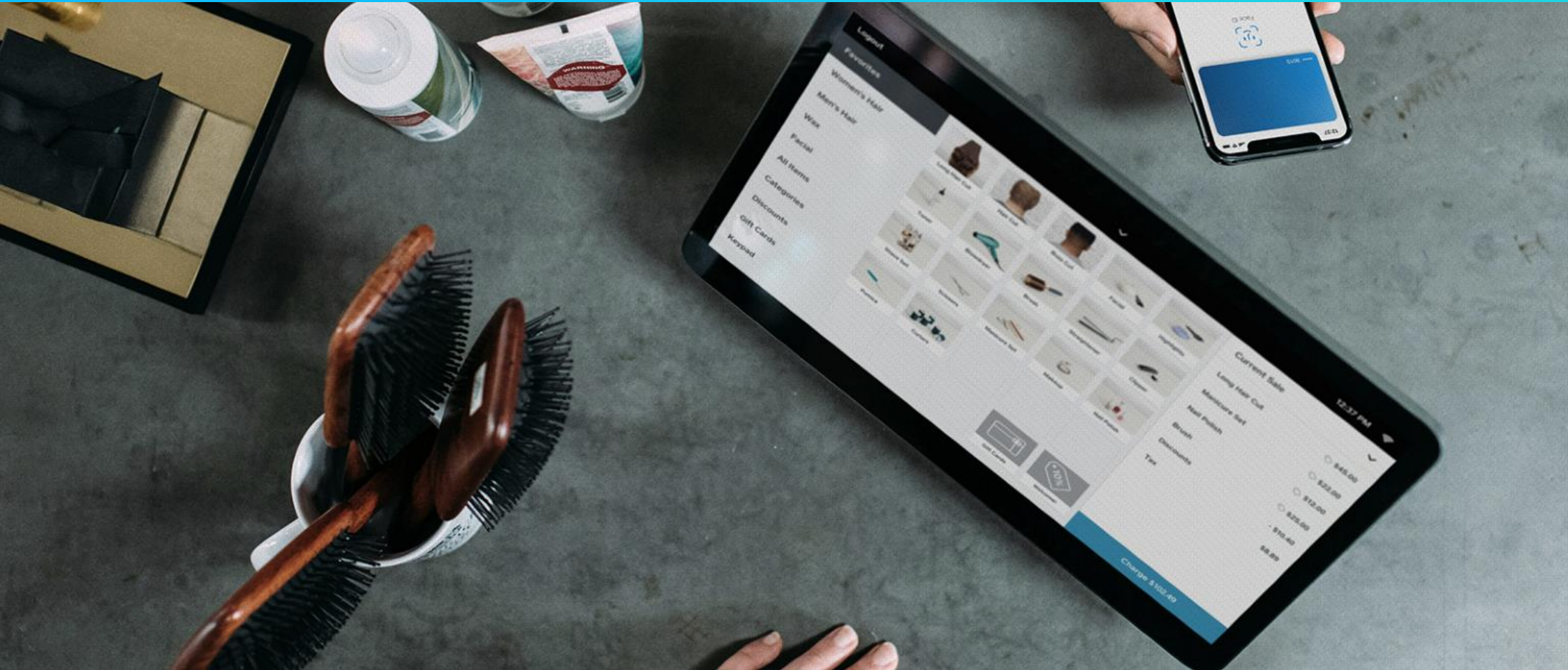

2023.05 - 2024.02



에터미 쇼핑몰 구축 개발

에터미 쇼핑몰 구축 개발

- 삼성 SDS 넥스프라임 기반 구축
- fornt /back Office 상품.전시 영역 개발

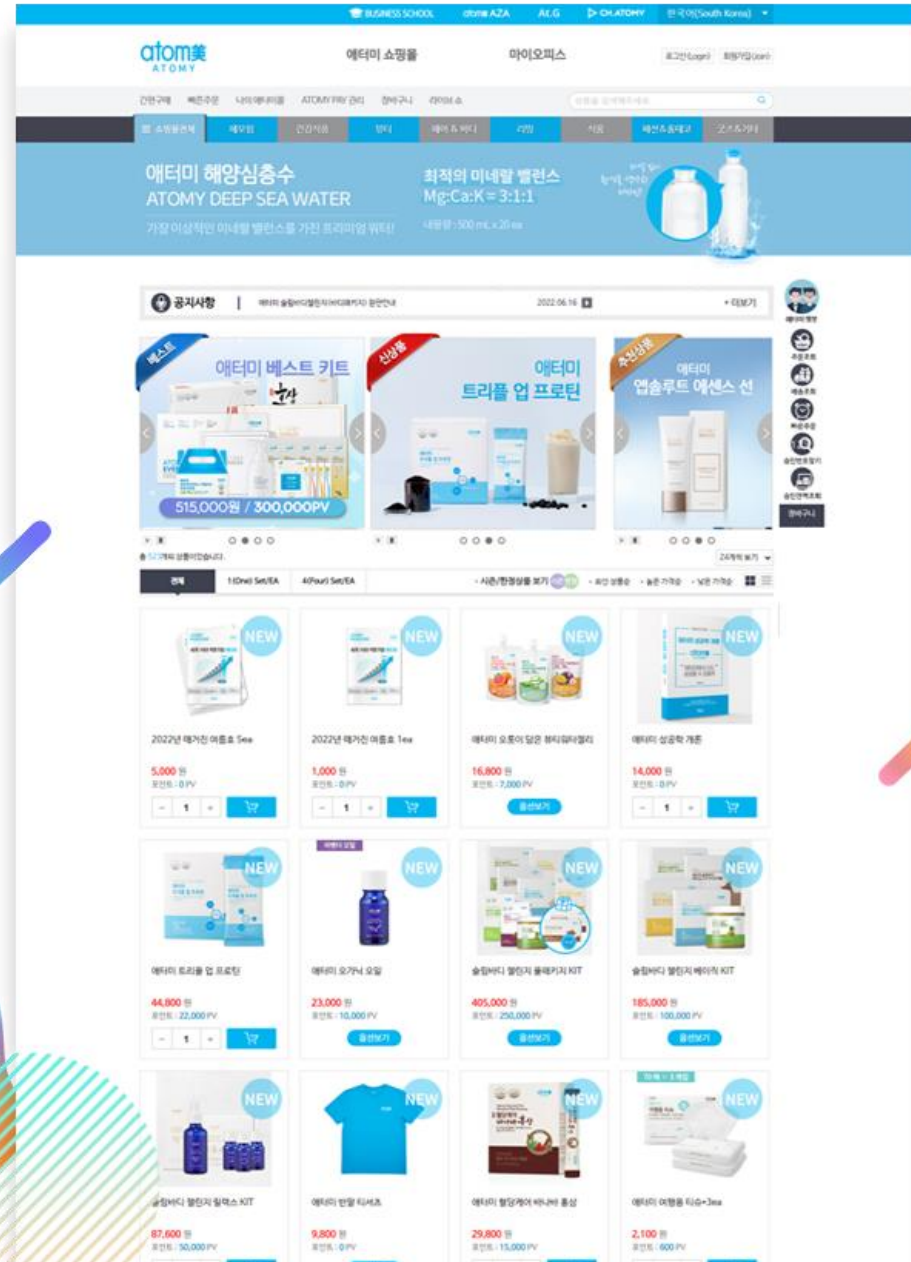

2019.11 - 2020.04



롯데그룹의 유통계열사 7개 통합 쇼핑몰 구축에 참여

롯데온 프리미엄몰 구축

- 롯데온 (www.lotteon.com) 프리미엄몰 구축
- 전시 (Front / Backoffice) 구축

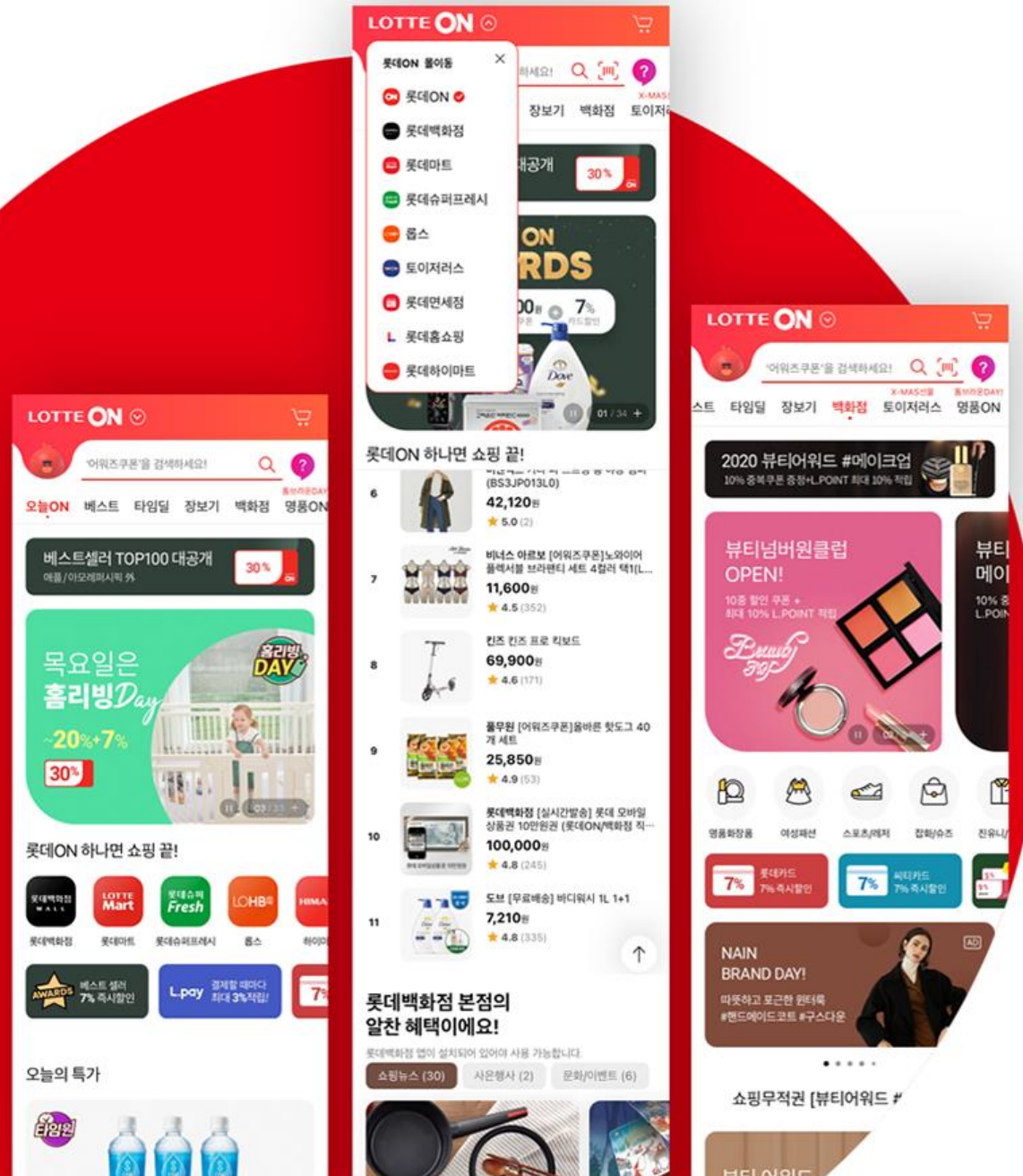

2019.11 - 2020.04



롯데 이커머스의 LECS 플랫폼을 기반으로 롯데칠성물 구축참여

롯데 칠성물 구축

- 롯데이커머스 LECS Platform 기반 식품전문몰 구축
- 정기주문 / 정기배송 Process
- SAP ERP 주문 연계
- Fornt 주문 / 결제 및 Back Office 영역 개발

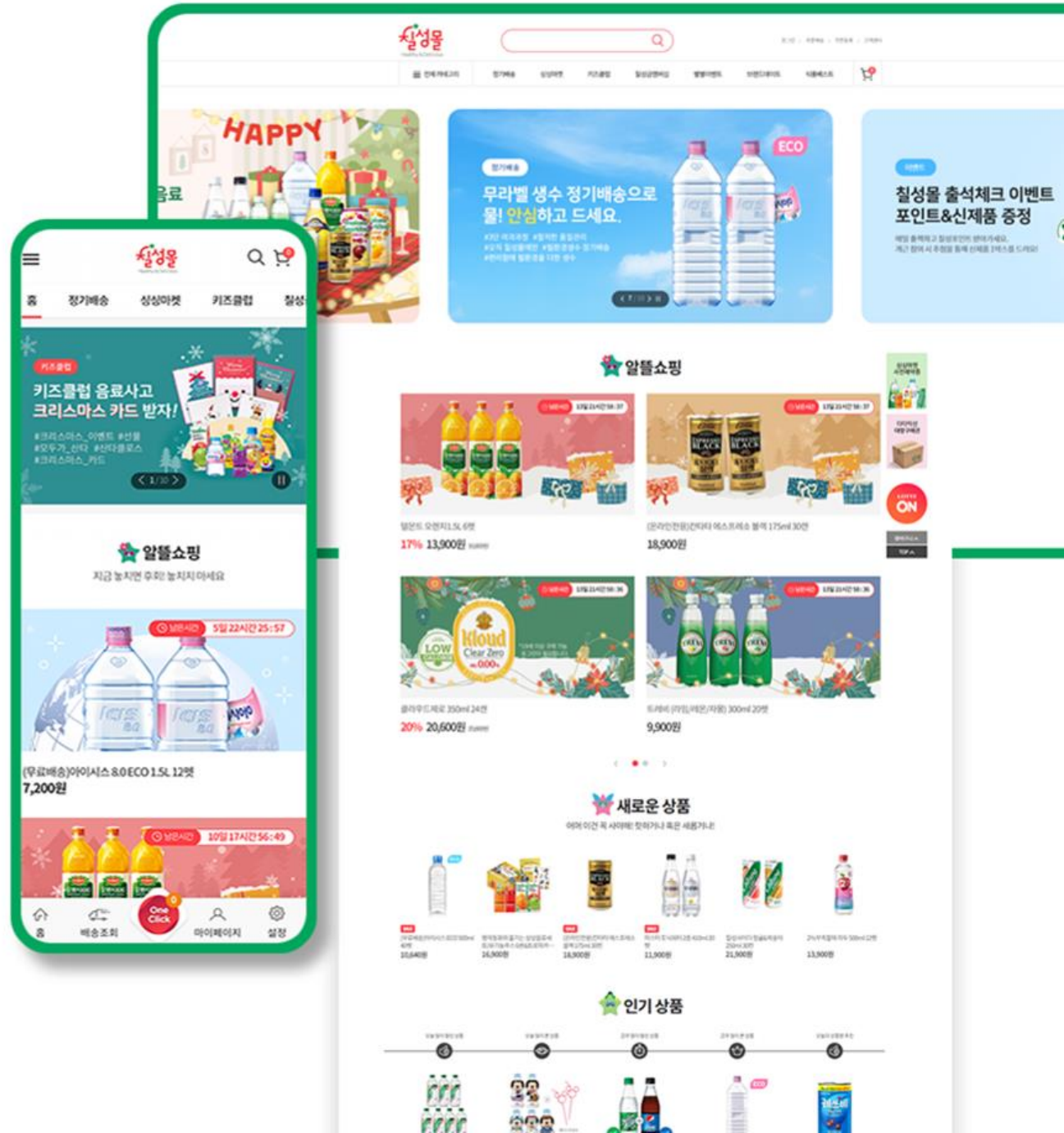

2019.05 - 2019.09

| THE | HANDSOME |

더한섬닷컴 모바일 구축

thehandsome.com 의 mobile & App Renewal

- PC 기반 쇼핑물 환경을 모바일에 맞도록 최적화
- 고객 편의성에 기여하는 신기술의 적극적인 반영 (바이오인증, 한섬페이, 개인화강화 등)
- 모바일 매출 비중 확대
- 앱 다운로드 증가, 타겟 마케팅 인프라 확대
- Hybris Commerce Platform 기반



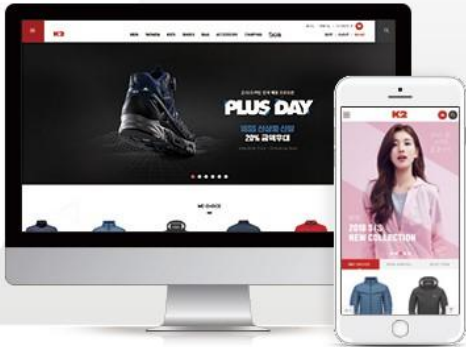

2016.03 - 2016.10 / Hybris

K2 코리아 온라인 통합플랫폼

- 구축 2016.03~2016.10 / 운영 2016.11 ~ 진행중
- Brand Commerce Mall 통합 Platform 구축
- PC웹, 모바일웹, 글로벌 솔루션 통합 수행
- 서비스 전략, UI디자인, 시스템 개발
- K2

<http://www.K2.co.kr>



2016.03 - 2016.10 / Hybris

EIDER 온라인 통합플랫폼

- 구축 2016.03~2016.10 / 운영 2016.11 ~ 진행중
- Brand Commerce Mall 통합 Platform 구축
- PC웹, 모바일웹, 글로벌 솔루션 통합 수행
- 서비스 전략, UI디자인, 시스템 개발
- K2

<http://www.eider.co.kr>



2016.03 - 2016.10 / Hybris

SALEWA 온라인 통합플랫폼

- 구축 2016.03~2016.10 / 운영 2016.11 ~ 진행중
- Brand Commerce Mall 통합 Platform 구축
- PC웹, 모바일웹, 글로벌 솔루션 통합 수행
- 서비스 전략, UI디자인, 시스템 개발
- K2

<http://www.salewa.co.kr>

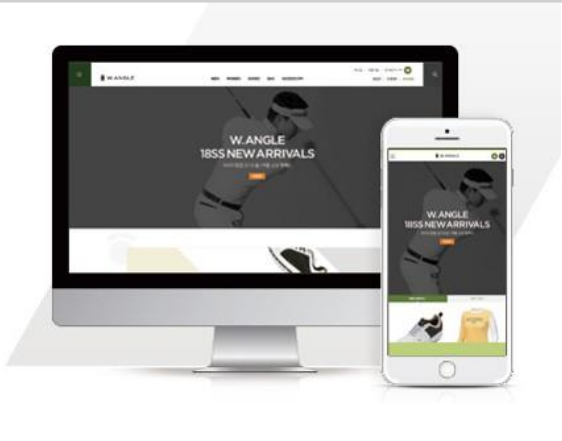

2016.03 - 2016.10 / Hybris

W.ANGLE 온라인 통합플랫폼

- 구축 2016.03~2016.10 / 운영 2016.11 ~ 진행중
- Brand Commerce Mall 통합 Platform 구축
- PC웹, 모바일웹, 글로벌 솔루션 통합 수행
- 서비스 전략, UI디자인, 시스템 개발
- K2

<http://www.wideangle.co.kr>



2016.03 - 2016.10 / Hybris

DYNAFIT 온라인 통합플랫폼

- 구축 2016.03~2016.10 / 운영 2016.11 ~ 진행중
- Brand Commerce Mall 통합 Platform 구축
- PC웹, 모바일웹, 글로벌 솔루션 통합 수행
- 서비스 전략, UI디자인, 시스템 개발
- K2

<http://www.dynafit.co.kr>

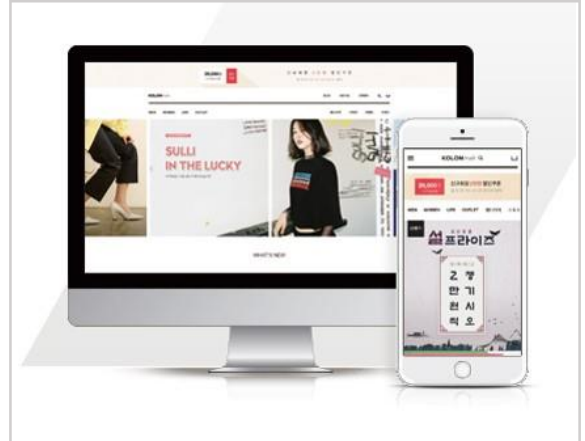

2015.10 - 2016.02 / Hybris

코오롱 통합쇼핑몰

- 코오롱 통합 쇼핑몰 구축
- 코오롱 물, 코오롱 스포츠 공식 쇼핑몰 구축
- 백 오피스와 화면 연동 인터페이스 처리
- Adobe 웹 CMS 솔루션 툴을 사용 데이터 연동
- 코오롱

<https://www.kolonmall.com>

LIVART
리바트



2016.01 - 2016.05

현대 리바트 쇼핑몰 리뉴얼

- 쇼핑몰 사이트 구축
- 서비스전략, UI기획, 디자인, 시스템 개발
- CRM개편, 시스템 연계를 통한 프리미엄 서비스
- 현대리바트

<http://mall.hyundailivart.co.kr>

COS

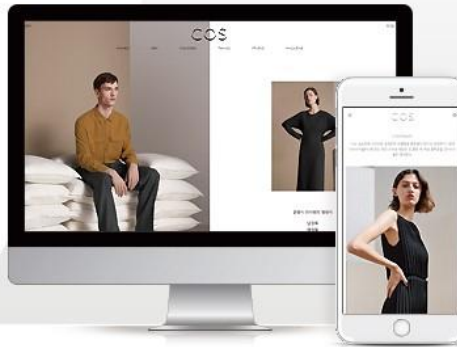

2017.03 - 2017.11

현대 H&M - COS Brand Mall

- 샵인샵 구축
- Front 오피셜, Front 샵인샵, Admin, 물류 IP연동
- PC웹, 반응형웹, App개발
- 현대백화점

<https://www.cosstores.com>

& other Stories

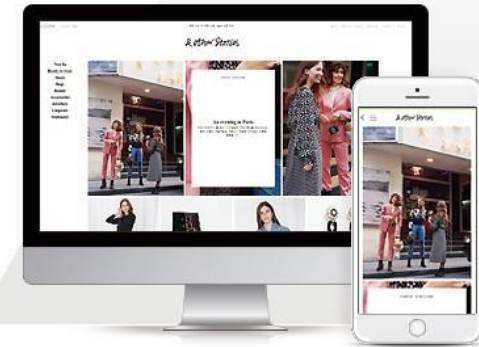

2017.03 - 2017.11

현대 - &OtherStories Brand Mall

- 샵인샵 구축
- Front 오피셜, Front 샵인샵, Admin, 물류 IP연동
- PC웹, 반응형웹, App개발
- 현대백화점

<https://www.stories.com>



2014.02 - 2014.10

삼성전자-블루 멤버십 한국총괄 멤버십

- 블루멤버십 사이트 구축
- 서비스전략, UI기획, 디자인, 시스템 개발
- CRM개편, 시스템 연계를 통한 프리미엄 서비스
- 삼성전자

<http://membership.samsung.com/sec/>

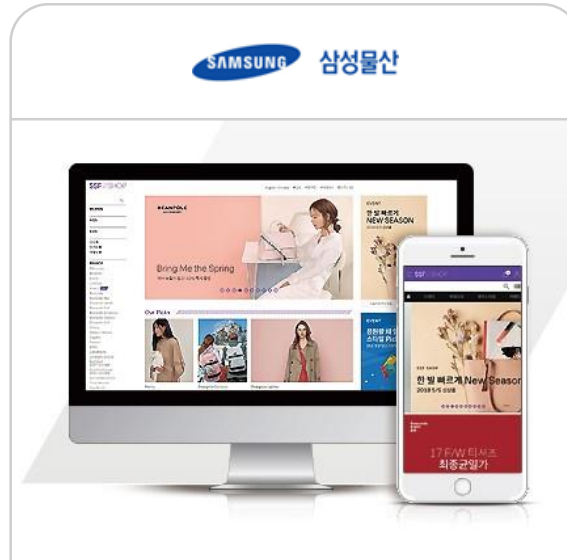

2012, 2013

삼성물산 SSFshop.com

- SSFshop.com Tmall 연계
- 삼성물산 패션 6개 브랜드 적용
- 6개 브랜드를 알리바바의 Tmall 글로벌 연계
- 상품정보, 주문, 배송 정보를 Tmall 실시간 연계
- 삼성물산

<http://www.ssfshop.com>

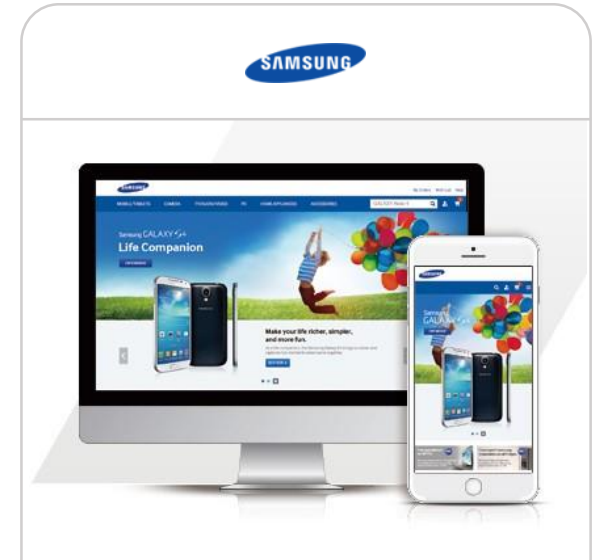

2013

삼성전자 Global e-store

- e-Store 쇼핑몰 구축 프로젝트에 참여
- PC웹, 반응형웹, 글로벌까지 통합 수행
- SAP Hybris 커머스 솔루션 서비스개발
- 시스템 기획, 서비스개발 (주문, 배송, 고객센터)
- 삼성전자

<http://www.samsung.com>

SKINFOOD
1957

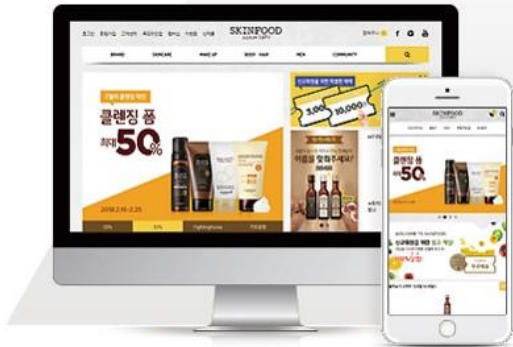

2014.11 - 2015.05 / Omni Commerce Pro

스킨푸드쇼핑몰 구축 및 운영

- 스킨푸드 쇼핑몰 구축 / 2014.11~2015.05
- 스킨푸드 쇼핑몰 운영 / 2015.06 ~ 2015.12
- PC웹, 모바일웹, 글로벌 통합 수행
- 스킨푸드 모바일 멤버십 App 개발
- 스킨푸드

<http://www.theskinfood.com>

SK magic



2016.03 - 2016.10 / Hybris

SK 매직 동양매직몰 통합플랫폼

- Commerce Platform 구축
- 고객통합 커뮤니케이션 채널
- 렌탈 - 가전 Cross-Selling 기반 확보
- 방문, 구매 고객 분석, 디지털 마케팅 Tool 사용 경험
- SK매직

<http://sk매직-공식사이트.com>

농심



2015.04 - 2015.10 / Hybris

농심 메가마트 쇼핑몰 1,2단계 구축

- 농심 메가마트 쇼핑몰 구축
- 1단계 : 실시간 재고정보, 할인, 이벤트, 주문관리
- 2단계 : 협력사 배송시스템
- 상품정보, 주문, 배송 정보를 티몰과 실시간 연계
- 농심 메가마트

<http://www.nongshim.co.kr>



2012

롯데아이몰 쇼핑몰 구축

- 롯데아이몰 쇼핑몰 구축
- 롯데 홈쇼핑과 롯데이몰 시스템 분리
- 통합관리 시스템과 연동, 주문/클레임 파트 구축
- 홈쇼핑 기간제 시스템과 연동
- 롯데

<http://www.lotteimall.com>



2014.02 - 2014.10

아이마켓코리아 B2B Mall

- B2B 쇼핑몰 구축
- 기존 MRO몰을 B2B, B2C 서비스로 확대
- 시스템 기획, 서비스개발
- 인터파크 쇼핑몰과 시스템 연동
- 아이마켓

<http://www.imarketkorea.com/>



2017.08 - 2017.11

공무원연금공단 제휴복지몰

- B2B 제휴복지몰 구축
- PC, Mobile 반응형 시스템 구현
- 시스템 기획, 서비스개발, 제휴업체 sso연동
- 제휴카드 매출실적관리, 실시간 메뉴구조 변경
- 공무원 연금공단

<https://www.geps.or.kr/index.jsp>

02

브랜드 · 마케팅 채널 구축 / 개선

브랜드 가치를 극대화 할 수 있는 창의적이고 전략적인 디자인을 통해
브랜드 아이덴티티를 강화하고, 효율적인 마케팅 도구로 브랜드의 온라인 영향력을 확장합니다.

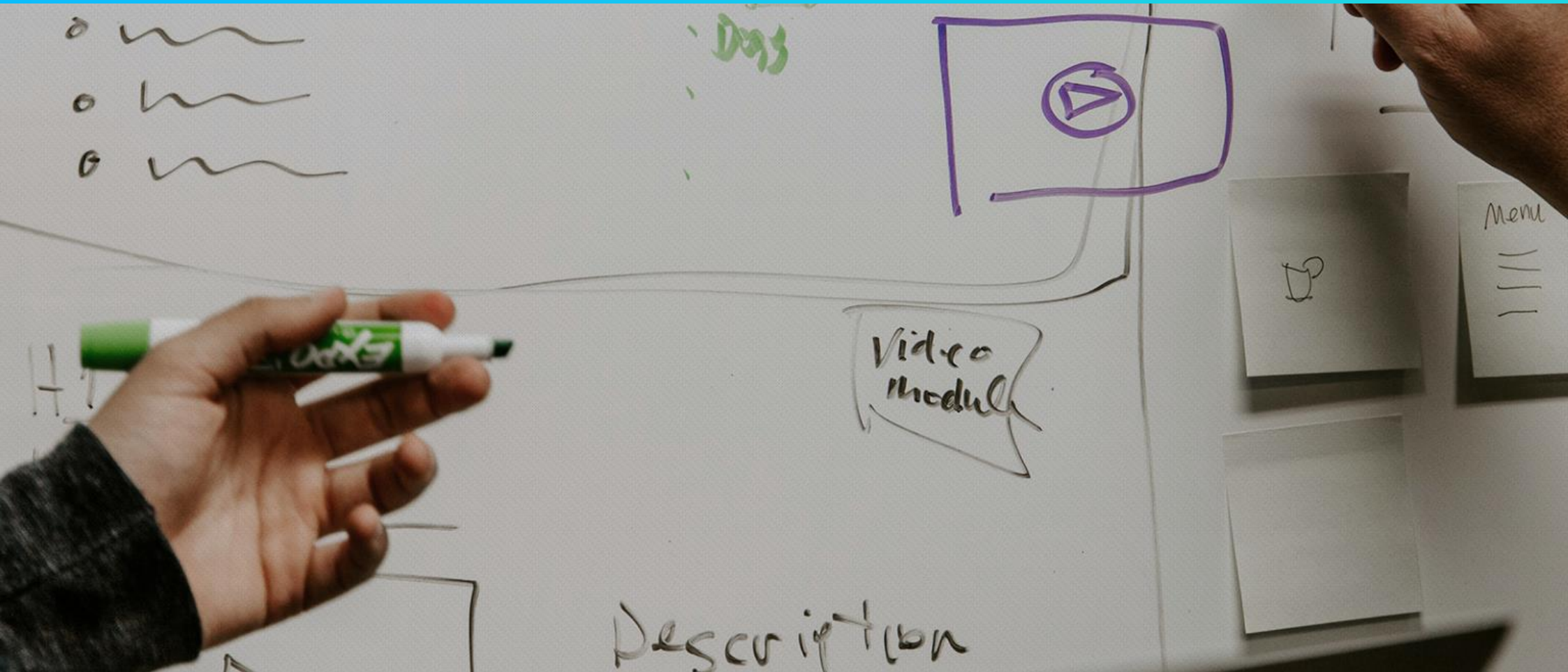

2021.05 - 2021.12

ARKET

현대백화점

아르켓 (ARKET) 온라인 쇼핑몰 구축

글로벌 브랜드 사이트 구축

- 더현대닷컴 LECS Platform 기반
- ARKET Global Guide Line 준용
- 물류 API 연동과 더현대닷컴 ERP 시스템과 연계

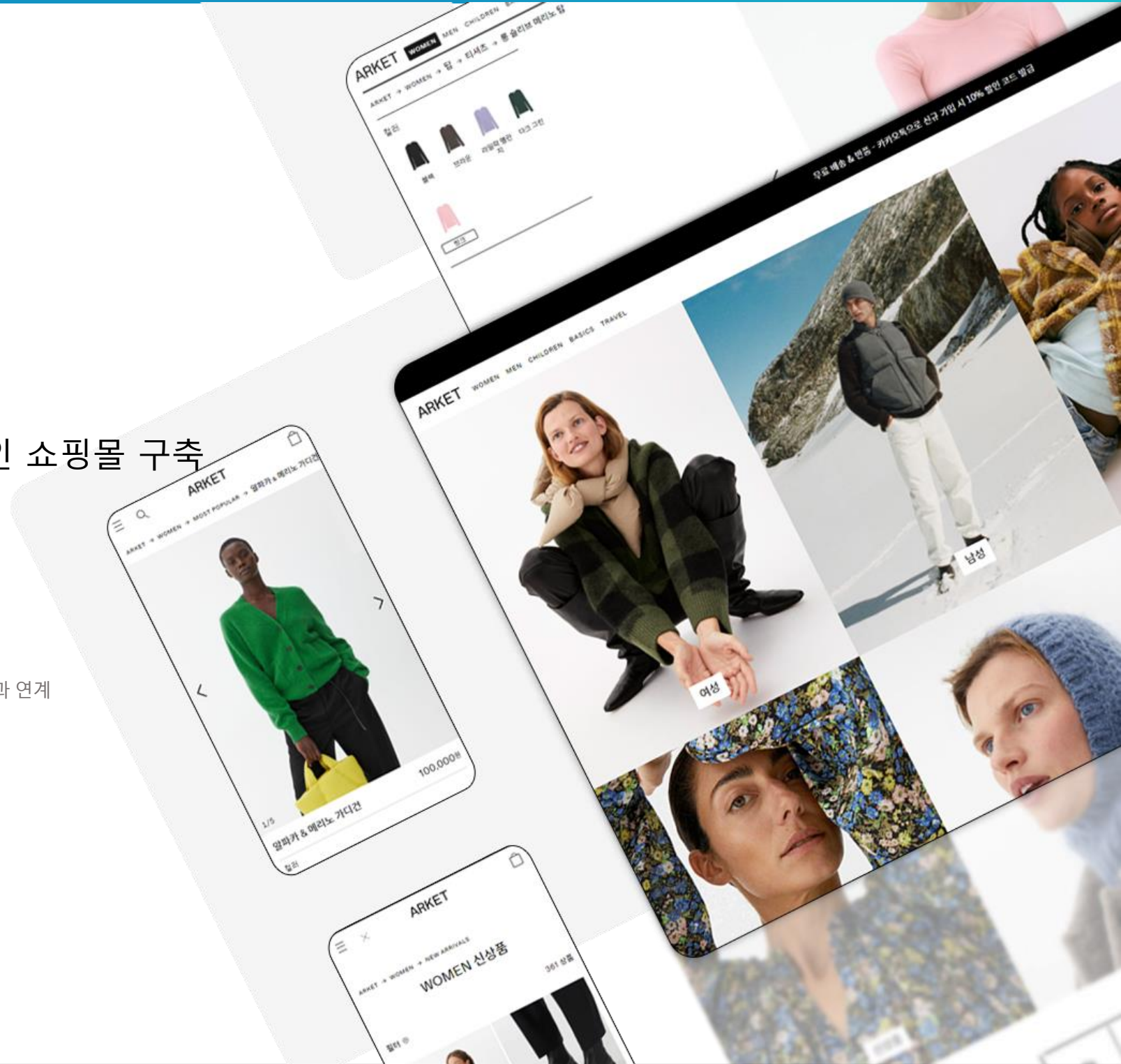

2020.11 - 2021.02

QualQual

이랜드그룹 신규브랜드 칼칼 쇼핑몰(셀러몰) 구축

칼칼 쇼핑몰 구축(셀러몰)

- MSA (Micro Service Architecture) 기반 IDR Comm'On Solution 적용 구축
- 셀러들이 지인들과 공유할 상품을 서랍에 담은 후, 카카오톡을 통해 상품정보를 공유
- 지인들이 공유된 상품을 주문하면 셀러들에게 인센티브를 지급

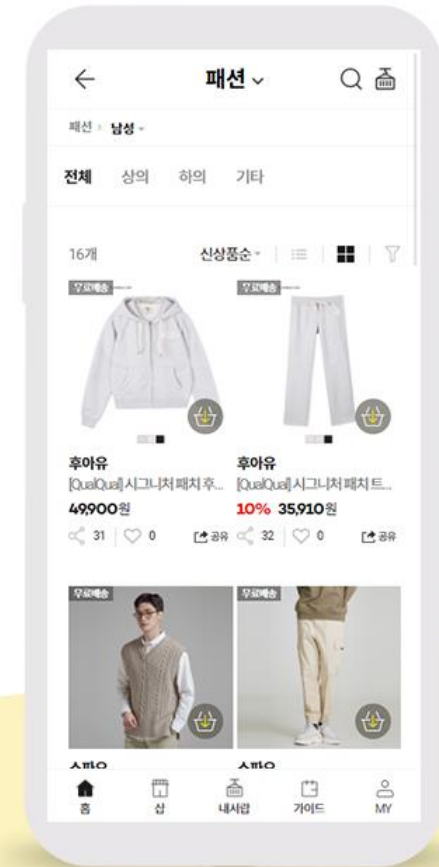

2021.05 - 2021.12



하림그룹의 신제조 및 신유통 개념이 결합된 온라인 커머스 사업

글라이드쇼핑몰 구축(식품 전문 쇼핑몰 구축)

- Spring boot 기반의 시스템 구축으로 Cloud 환경에 배포 및 확장이 용이한 시스템 구축
- Vue.js를 사용하여 사용자 UI/UX 개선



glyde

Your 1st Kitchen, glyde
수고스러움을 대신하는
나는 당신의 부엌입니다

세상에 없던
갈비탕이 궁금해?

요즘 부엌 이야기 Season.1

매일같이 자극적인 메뉴가 빠르게 쏟아져 나오는 요즘, 글라이드는 더 맛있고 더 건강한 일상의 밥상을 위해 오랜 시간동안 더 공들여 준비했어요.

이제, 비로소 당신을 만날 준비를 모두 마쳤습니다. 2021년 1월 당신을 만나러 가기 전, 하나씩 그 감동을 먼저 전하려 합니다.

자신 있게
첫 번째 상품을
선보입니다

통갈비 그대로
왕갈비탕

글라이드의 갈비탕은 8만여 그릇을 조리한 셰프의 내공이 담겨있어요. 육수는 한 가지만 쓰지 않았죠. 직접 우려낸 양지와 갈비 육수를 최적의 비율로 섞어 진하고 깊은 맛을 냈어요. 갈비살은 직접 만든 특제 양념에 먼저 조리 풍미와 부드러움을 높였습니다. 통째로 들어간 갈비대가 넉넉한 양으로 누구나 먹는 즐거움까지 선사합니다

이 메뉴를 판매드려요

100% 쌀과 물로만
지은 집밥

집밥 210g x 24 개입
25,200 원

자신 있게
첫 번째 상품을
선보입니다

통갈비 그대로
왕갈비탕

글라이드의 갈비탕은 8만여 그릇을 조리한 셰프의 내공이 담겨있어요. 육수는 한 가지만 쓰지 않았죠. 직접 우려낸 양지와 갈비 육수를 최적의 비율로 섞어 진하고 깊은 맛을 냈어요. 갈비살은 직접 만든 특제 양념에 먼저 조리 풍미와 부드러움을 높였습니다. 통째로 들어간 갈비대가 넉넉한 양으로 누구나 먹는 즐거움까지 선사합니다

2020.06-2020.12

greeting

현대그린푸드 그리팅몰 기능개선 완료

현대그린푸드의 그리팅 기능개선

- 현대그린푸드 신사업 온라인몰(Greeting)기능개선
- 생산관리 시스템 등 유관 시스템 및 서비스연동



2019.11 - 2020.04

CONRANSHOP

영국의 명품 가구 편집샵
한국 상륙한 더콘란샵.

더콘란샵 구축(영국의 명품 가구 편집샵)

- 롯데이커머스 LECS Platform 기반
- 더콘란샵 Global Guide Line 준용
- 롯데백화점 ERP 시스템과 연계
- 주문제작형 가구 주문 처리 구현



2022.02 - 2022.08



기업카드 오픈웹 전환 / 비대면 채널 고도화 프로젝트

기업카드 오픈웹 전환 / 비대면 채널 고도화 프로젝트

- IT환경 변화로 인한 필수 업무의 연속성유지 (IE 서비스 종료로 표준브라우저 운영 사이트 개발)
- 구매카드시스템 전환 개발
- 기업카드 신규/한도증액 프로세스 개발
- 홈페이지 통합으로 이용가능 서비스 확대 및 모바일 채널 추가



2021.04 - 2022.02



중소기업유통센터 '가치샵시다' 연간 운영

가치샵시다 - 연간 운영 계약

- 1인 소상공인 미디어 플랫폼 '가치샵시다' 연간 운영

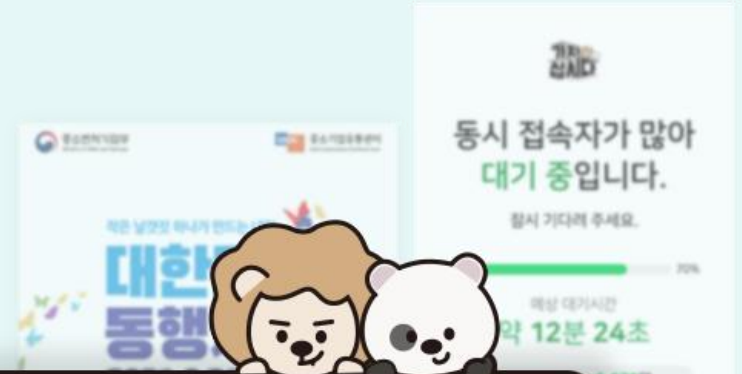
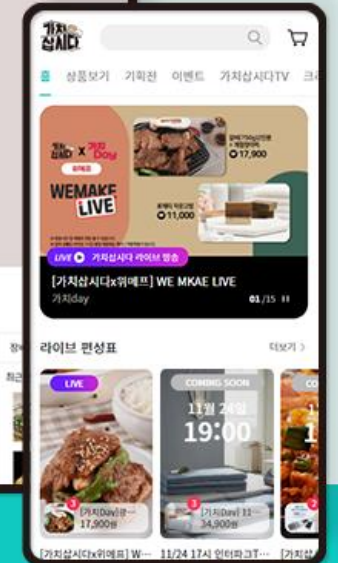
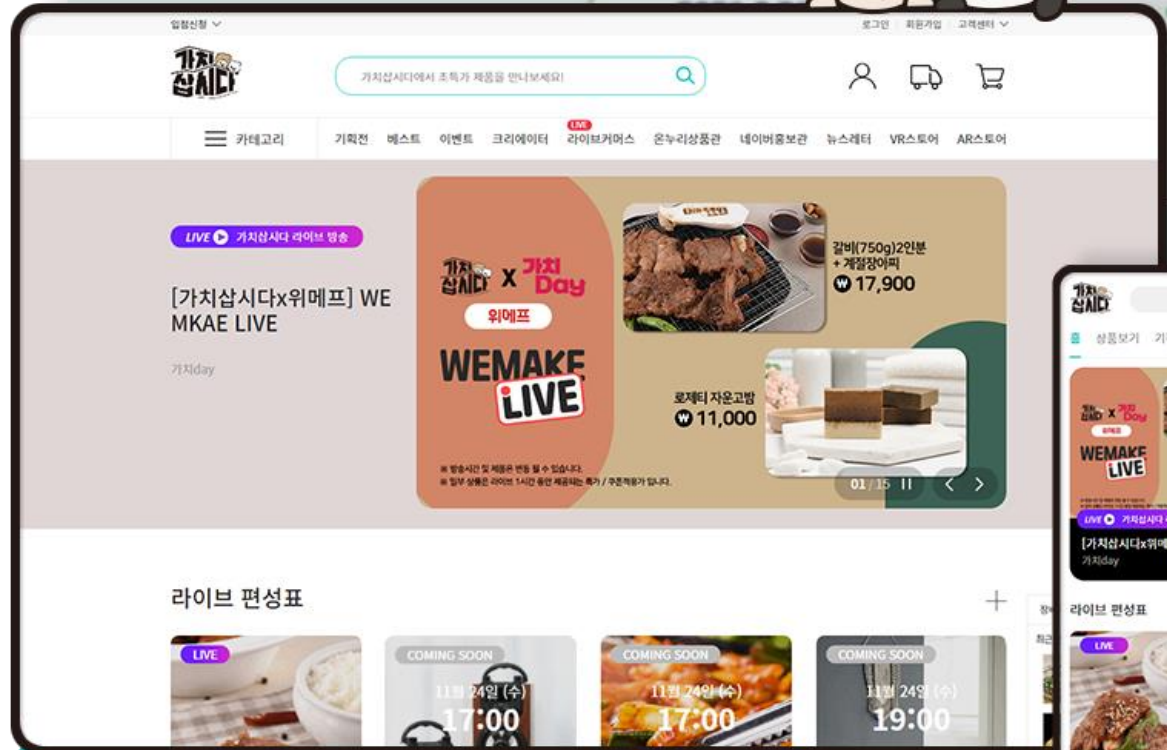

03

의료 검진시스템 구축 / 운영

쉽고 편리하게 고객 트렌드를 선도하며, 직관적이고 효율적인 사용자 경험을 제공
복잡한 프로세스를 단순화하고 관리 시스템의 편리한 구축 및 안정적 운영을 지원합니다.

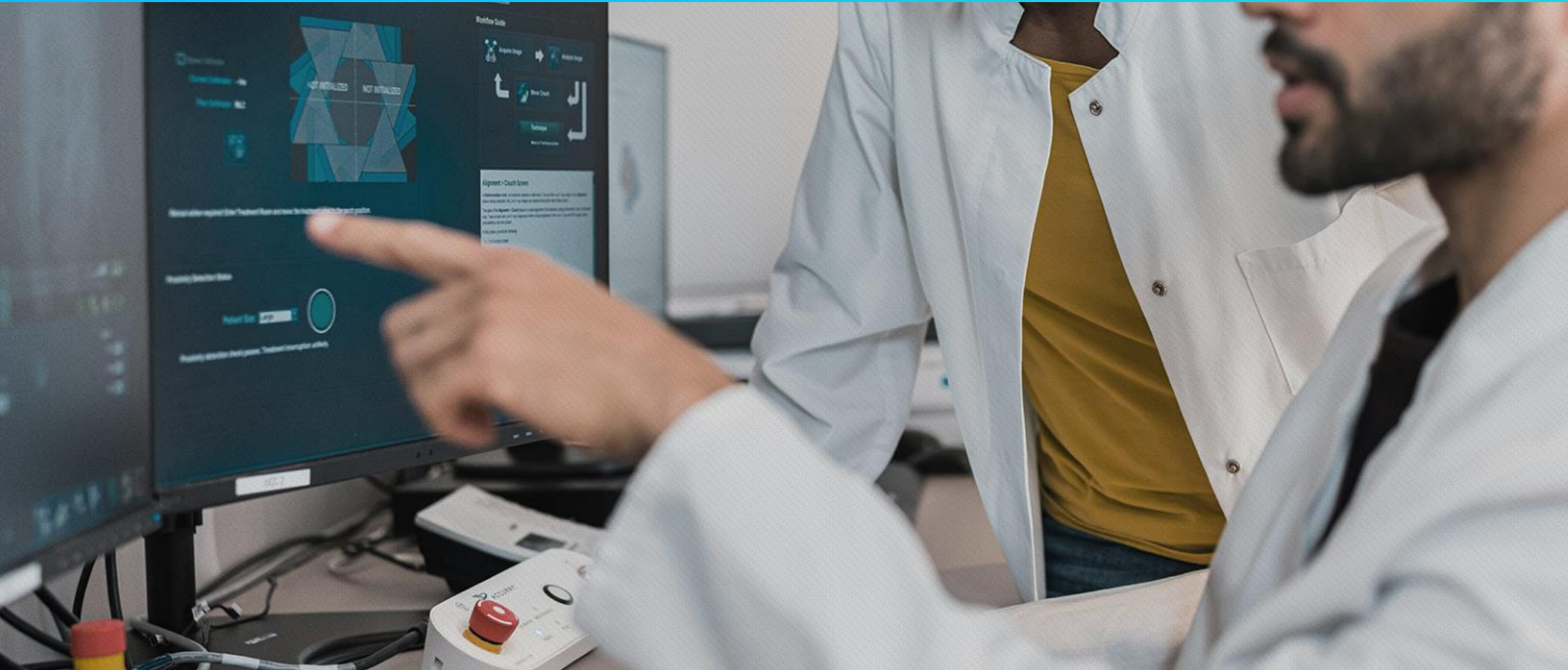

2024.05 - 진행중



GC 지놈차세대 LIS 구축

- 검사 업무 전 과정을 단일 시스템으로 통합 관리
- LIMS 및 외부 시스템 연동을 통한 검사 데이터 통합 관리
- 바코드, QR 기반 시료 관리로 검사 프로세스 정확도 향상
- 검사·영업·청구 데이터가 연결된 통합 검사 운영 시스템 구축

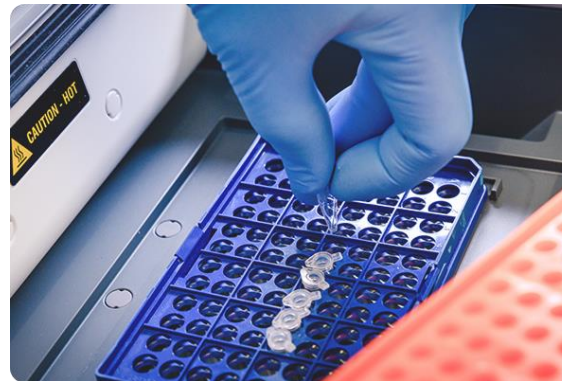

2024.05 - 2025.01



Life Check 차세대 검진 솔루션 구축

검진기관솔루션 Life Check 사이트 구축

- 검진 기관 및 개인을 위한 검진 솔루션 구축 (PC, Mobile 반응형 시스템 구현, Backoffice)
- 검진 예약 부터 결과까지 원스톱 서비스를 제공
- 검진기관, 고객사 관리자 등 권한별 접속 제한 및 회원 관리 서비스 구축

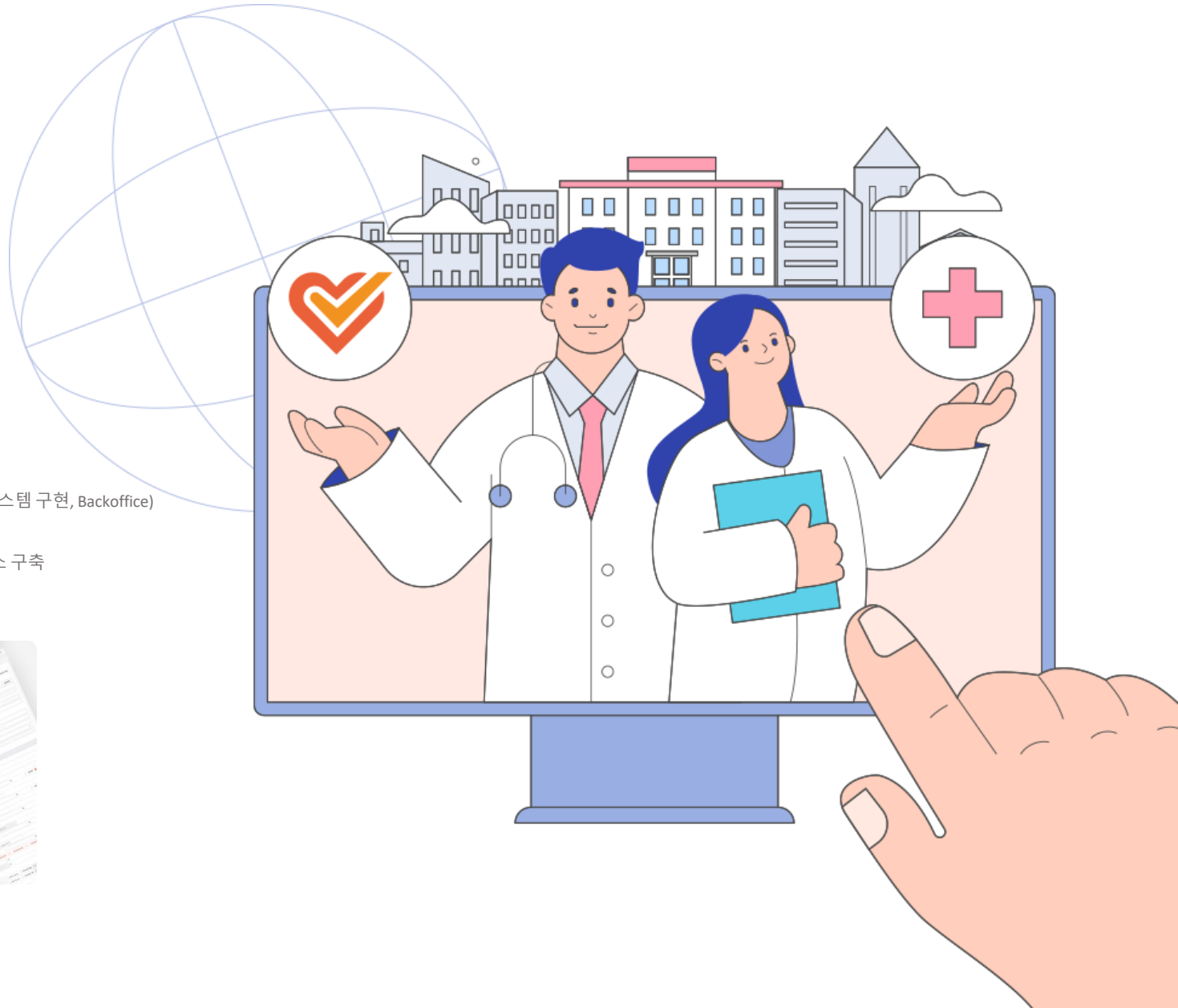
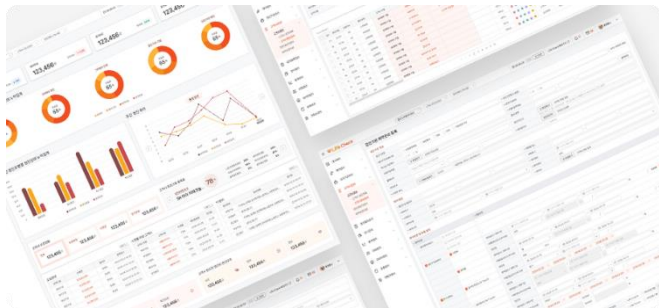

2022.05 - 2024.05



씨젠 의료재단 차세대 프로젝트

씨젠 의료재단 차세대 프로젝트 구축

- 수탁검사기관 검사정보 관리를 효율적으로 하기 위한 시스템 개발
- 검사 의뢰에서 결과 제공까지 검사 업무를 신속, 정확하게 처리하고 축적된 정보를 활용하여 업무 효율화를 지원

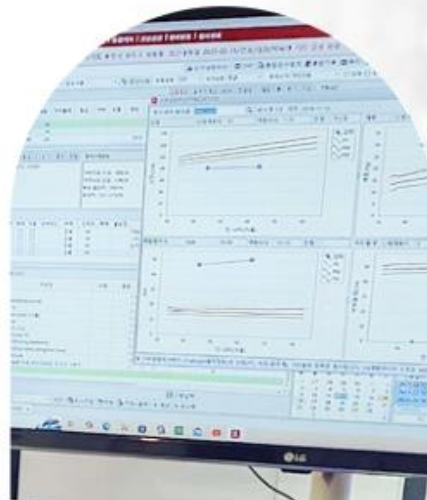

2021.06 - 2021.11



씨젠의료재단 차세대 정보화 시스템 구축 전략 컨설팅

씨젠의료재단 차세대 정보화 시스템 구축 전략 컨설팅

- As-Is 업무체계분석, 현안분석 및 개선기회도출
- LIS분석, LIS 개선방향 수립, 차세대 LIS기본설계

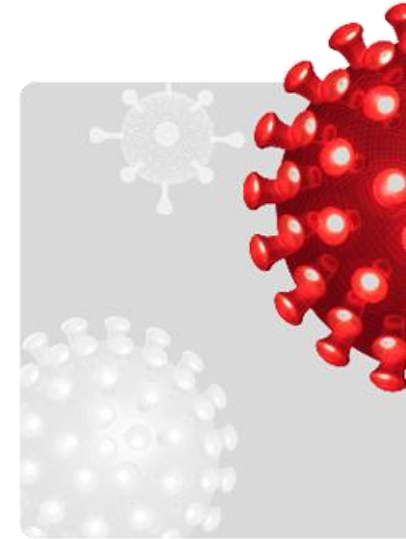
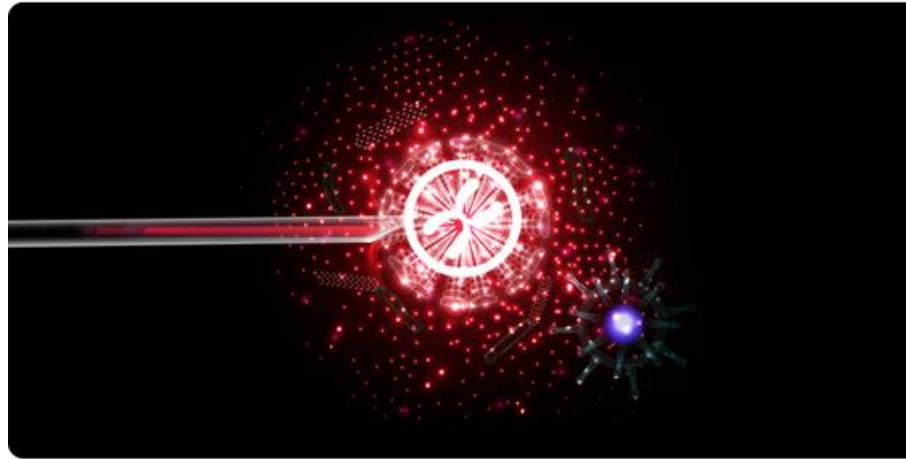

거래처	프로젝트명	수행 기간
(재) 씨젠의료재단	해외출국자 대상코로나19 검사 예약시스템 구축	2021년 10월 05일 ~ 2021년 10월 31일
	분자진단연구 바이오뱅크 시스템 구축	2021년 12월 06일 ~ 2022년 02월 05일
	코로나 검사 전용시스템 구축	2022년 01월 24일 ~ 2022년 05월 31일
	검사정보시스템 접수번호 체계변경	2022년 05월 16일 ~ 2022년 11월 30일
	씨젠의료재단 LIS 운영 및 기능개선	2022년 12월 01일 ~ 2025년 08월 31일
	씨젠의료재단 차세대 LIS 구축 프로젝트	2022년 05월 19일 ~ 2025년 08월 31일
	씨젠의료재단 차세대 LIS 모바일 앱 개발	2023년 09월 27일 ~ 2024년 04월 30일
	씨젠의료재단 차세대 LIS 구축 정보화전략계획 수립	2021년 06월 01일 ~ 2021년 11월 30일
오픈헬스케어 주식회사	OHC 카자흐스탄 Xceed-I 현지화 개발	2024년 04월 17일 ~ 2025년 02월 28일
	OHC Xceed-I 미국, 베트남 현지화 개발	2025년 03월 01일 ~ 2025년 12월 31일
	OHC PPCC 국제수가 산정시스템 개발	2025년 07월 21일 ~ 2025년 09월 30일
주식회사 에스알케어	SR Care Life Portal 구축	2024년 04월 29일 ~ 2024년 12월 31일
	SR Care Life Portal 운영 지원 계약	2025년 03월 05일 ~ 2025년 09월 30일
(재) 녹십자의료재단	차세대 LIS 시스템 구축	2013년 07월 01일 ~ 2023년 12월 21일
	차세대 LIS 시스템 정보화전략계획 수립	2014년 02월 01일 ~ 2015년 10월 31일

04

영업 · CRM 시스템 구축

영업 활동을 최적화하고, 고객과의 관계를 강화할 수 있는 CRM 시스템을 제공. 고객 데이터 분석과 효율적인 커뮤니케이션 및 고객 맞춤형 서비스를 제공하여 영업 활동을 더욱 효과적으로 관리할 수 있도록 지원합니다.



<p>2016.07 ~ 2016.10</p> <p>삼성전자 G-CRM GMC 시스템 동남아총괄 확산 및 기능개선 프로젝트</p> <p>고객사 : 동남아 총괄 계약사 : 삼성SDS(주)</p> <p>SAMSUNG</p>	<p>2016.06 ~ 2016.10</p> <p>전자 G-CRM 중동총괄 확산 프로젝트</p> <p>고객사 : 중동 총괄 계약사 : 삼성SDS(주)</p> <p>SAMSUNG</p>	<p>2016.06 ~ 2016.09</p> <p>전자 G-CRM 동남아 확산 프로젝트</p> <p>고객사 : 동남아 총괄 계약사 : 삼성SDS(주)</p> <p>SAMSUNG</p>	<p>2015.01 ~ 2016.03</p> <p>한국총괄 MIF 시스템 추가 개발 및 운영</p> <p>고객사 : 한국 총괄 계약사 : 삼성SDS(주)</p> <p>SAMSUNG</p>	<p>2014.12 ~ 2015.05</p> <p>삼성전자 한국총괄 판매관리 시스템 개선</p> <p>고객사 : 한국 총괄 계약사 : 삼성SDS(주)</p> <p>SAMSUNG</p>
<p>2014.09 ~ 2014.12</p> <p>G-CRM 모바일 프로젝트</p> <p>고객사 : 한국 총괄 계약사 : 삼성SDS(주)</p> <p>SAMSUNG</p>	<p>2014.03 ~ 2014.09</p> <p>삼성전자 GCRM 프로젝트- 멤버십포탈 구축</p> <p>고객사 : 한국 총괄 계약사 : 삼성SDS(주)</p> <p>SAMSUNG</p>	<p>2013.09 ~ 2013.10</p> <p>한국총괄 SAMSUNGBLUE 사이트 및 멤버십 운영</p> <p>고객사 : 한국 총괄 계약사 : 삼성SDS(주)</p> <p>SAMSUNG</p>	<p>2013.05 ~ 2014.07</p> <p>삼성전자 B2B Partner Portal 구축</p> <p>고객사 : GBC 계약사 : 삼성SDS(주)</p> <p>SAMSUNG</p>	<p>2013.05 ~ 2013.06</p> <p>삼성전자 Anycall Mobile Portal 구축</p> <p>고객사 : 무선사업부 계약사 : 삼성SDS(주)</p> <p>SAMSUNG</p>
<p>2012.05 ~ 2013.04</p> <p>한국총괄 프리미엄 판촉 시스템 개발/운영</p> <p>고객사 : 한국 총괄 계약사 : 삼성SDS(주)</p> <p>SAMSUNG</p>	<p>2012.04 ~ 2012.08</p> <p>한국총괄 B2B거래선정보개선 개발</p> <p>고객사 : 한국 총괄 계약사 : 삼성SDS(주)</p> <p>SAMSUNG</p>	<p>2008.02 ~ 2008.07</p> <p>삼성전자 반도체 마케팅문서 통합관리시스템 구축</p> <p>고객사 : 반도체 총괄 계약사 : 삼성SDS(주)</p> <p>SAMSUNG</p>	<p>2007.09 ~ 2008.01</p> <p>삼성전자 사은품2차 SYSTEM 구축</p> <p>고객사 : 한국 총괄 계약사 : 아이마켓코리아</p> <p>SAMSUNG</p>	<p>2007.09 ~ 2007.12</p> <p>삼성전자 한국총괄 Anycall 포탈 구축</p> <p>고객사 : 한국 총괄 계약사 : 삼성SDS(주)</p> <p>SAMSUNG</p>
<p>2006.11 ~ 2007.02</p> <p>삼성전자 한국총괄 사은품관리시스템</p> <p>고객사 : 한국 총괄 계약사 : 삼성SDS(주)</p> <p>SAMSUNG</p>	<p>2006.08 ~ 2006.10</p> <p>삼성전자 한국총괄 마케팅정보 통합시스템 구축</p> <p>고객사 : 한국 총괄 계약사 : 삼성SDS(주)</p> <p>SAMSUNG</p>		<p>2022.05 ~ 2024.06</p> <p>씨젠의료재단 차세대 LIS 영업관리시스템 구축</p> <p>고객사 : 씨젠의료재단 계약사 : (주)두산디지털이노베이션</p> <p> 씨젠의료재단</p>	<p>2015.10 ~ 2016.03</p> <p>체리피킹 플랫폼 (제휴 할인 플랫폼)</p> <p>고객사 : 체리피킹 계약사 : (주)체리피킹</p>

05

자체 솔루션

IDR SYSTEMS의 기술로 완성한 자체 솔루션을 보유하고 있습니다.





Comm'On Solution

Comm'On Solution Backoffice는 PC, 모바일, 태블릿 언제 어디서든 편리하게 업무 진행이 가능합니다.





Comm'On

Comm'On Solution 개요

아이디알시스템에서 자체 개발 중인 커머스 플랫폼인 Comm'On을 활용하여 시스템을 안정적이고 효율적이게 구축





Comm'On

Comm'On Architecture

Comm'On Solution은 MSA (Micro Service Architecture)를 적용하여 안정적이고 효율적인 시스템 운영 및 관리가 가능합니다.

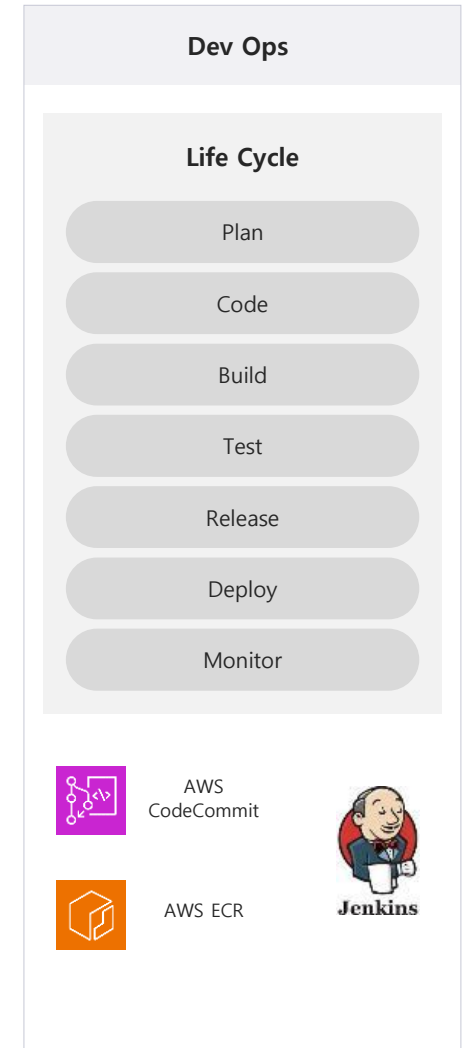
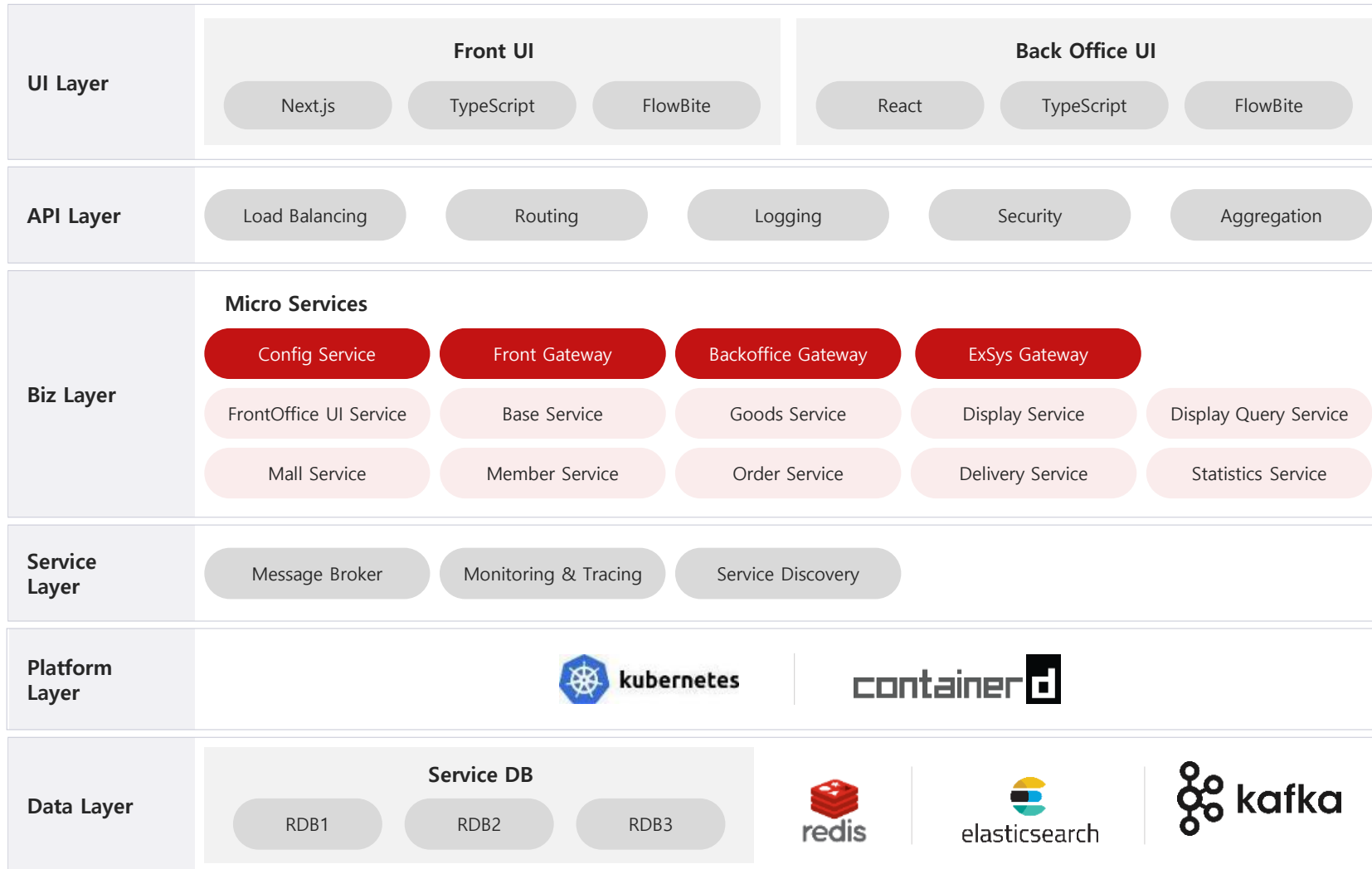

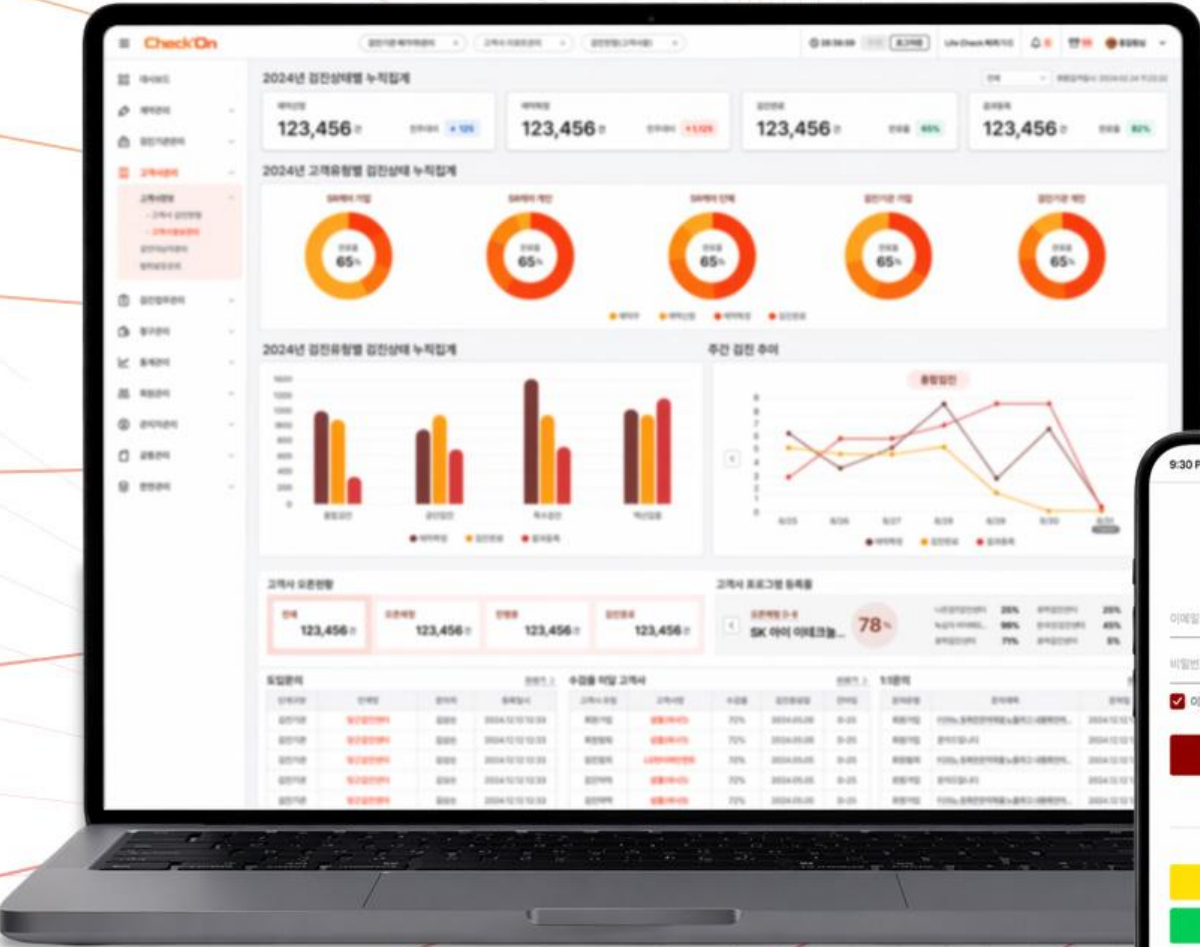

Check'On Solution

Check'On Solution 은
검진기관, 기업, 고객을 연계하는
중개포털 솔루션 입니다.

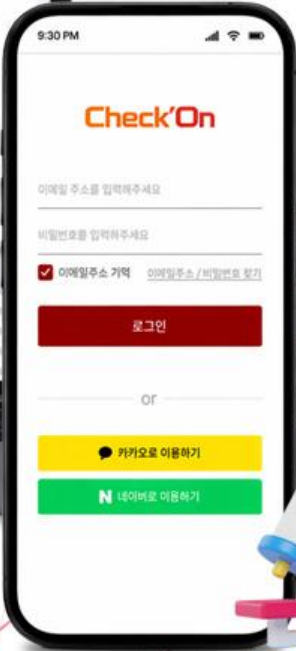



Check'On

Check'On Solution 개요

검진기관, 기업(고객사), 개인을 위한 검진 중개 포털 솔루션으로, 검진 예약부터 결과까지 원스톱 서비스 제공
검진기관-기업 고객, 검진기관-개인 고객, 포털-검진기관-기업 연계 고객 모두를 위한 서비스 가능



원스톱 예약

검진자 맞춤형 항목(프로그램, 검진기관 등)만을 맞춤형으로 제공하여, 원스톱 예약 진행이 가능한 환경 구축

예약 프로세스



예약자 선택

- 소속 선택(다수 소속 가능)
- 본인 / 본인 외(가족, 배우자를 등록) 예약 진행

검진기관 선택

- 소속별 검진 가능 검진기관
- 특정 검진기관 통해 진입 시 해당 검진기관만 선택
- 검진기관 비교 기능

검진 프로그램 선택

- 선택 프로그램 중 대상자의 조건에 맞는 프로그램만 제공
- 프로그램 비교 가능

검사항목 선택

- 검진자가 필요로 하는 검사항목을 직접 선택 (프로그램별 선택 개수 상이)

검진일 선택

- 선택 검사에 따른 예약 가능일자 1지망, 2지망 선택

검진정보 입력 및 예약완료

- 유의사항 및 요청사항 등록가능 (복용약, 수술이력 등 검진기관 확인내용 입력)

검진 완료 후 결과 확인

- 결과 확인방법 설정에 따른 결과 확인 (체크온 선택 시 시스템 내에서 결과 확인 가능)

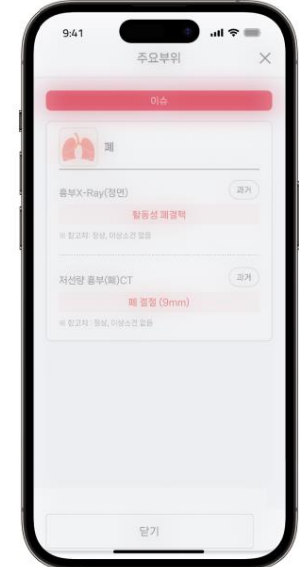
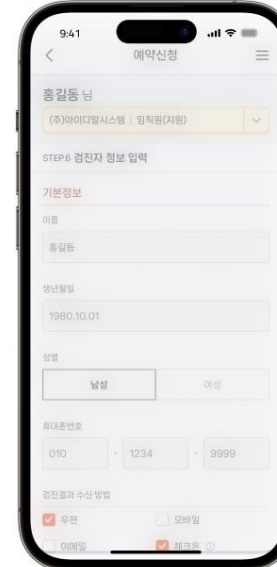

편리한 검진현황 관리

CS 예약 건의 빠르고 유연한 대응을 위해 예약을 최소화 하고 디테일한 안내를 제공하여 휴먼 에러를 방지하고, 검진 상태별 버튼 노출 통제 기능으로 오류를 최소화하여 안정성 확보

예약 프로세스

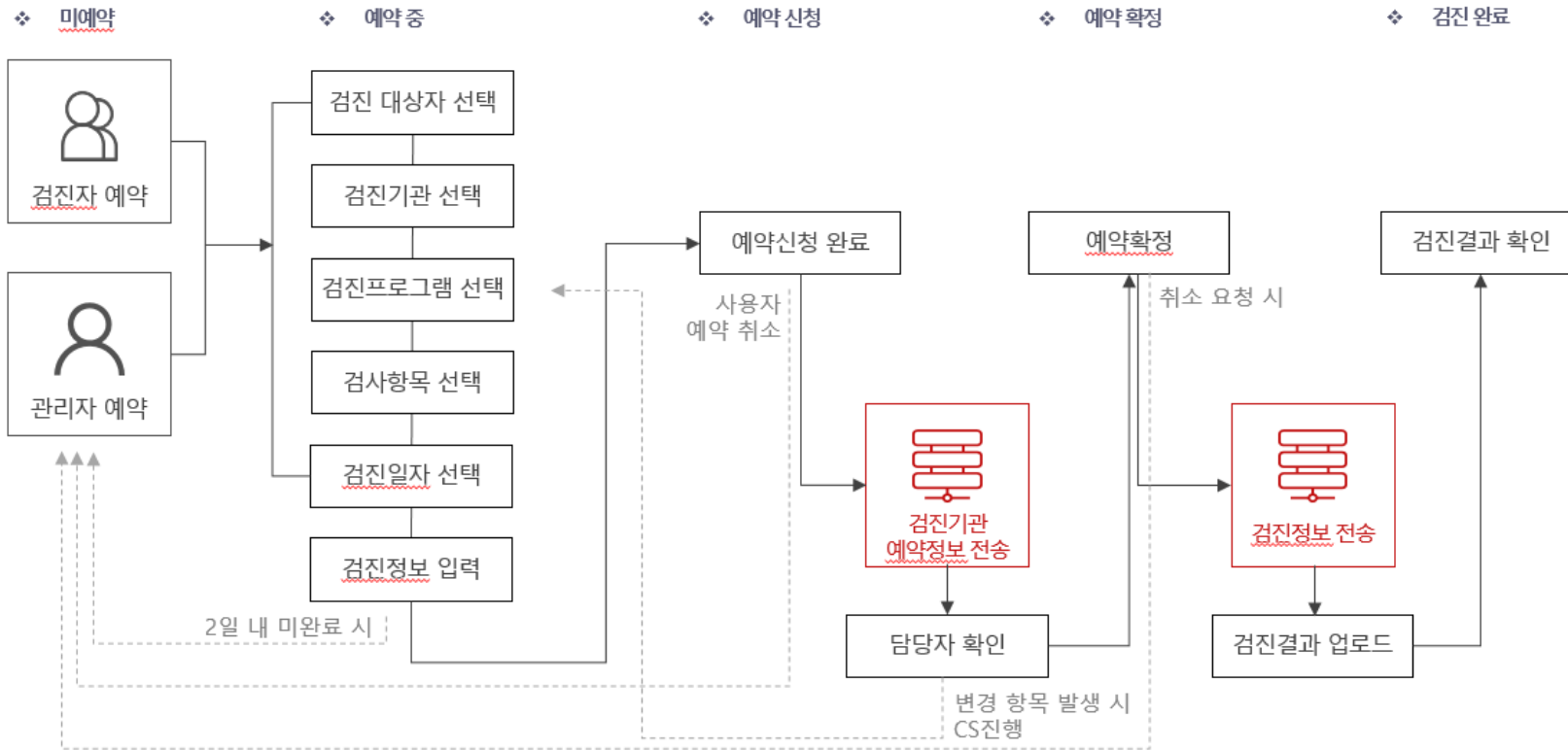

주요 구축 방향

01 예약 변경의 편리성

- ✓ 사용자가 예약확정 전 까지 검진기관, 검진프로세스, 검사항목, 검진일자 등을 단계별 변경 가능
- ✓ 관리자 예약 시 해당 검진기관 검진자에 한해 예약을 직접 진행할 수 있으며, CS를 통한 예약 변경이 편리하도록 설계

02 검진 상태별 관리자 버튼 노출 통제

- ✓ 휴먼 에러를 최소화 하기 위해 각 단계별 출력 버튼을 통제
- ✓ 예약 확정 이후 당일 취소 등을 방지하기 위해 검진자 직접 변경 / 취소 불가



별첨

제 C-2021-017600 호



저작권 등록증

1. 저작물의 제호(명칭)	Comm'On (컴온)
2. 저작물의 종류	컴퓨터프로그램저작물>응용프로그램>산업용 S/W>전자상거래(EC) S/W
3. 저작자 성명(법인명)	주식회사 아이디알시스템 서울특별시 영등포구 양평로22길
4. 생년월일(법인등록번호)	110111-4382985
5. 창작연월일	2021년03월01일
6. 공표연월일	2021년03월01일
7. 등록연월일	2021년04월21일
8. 등록사항	저작자 : 주식회사 아이디알시스템, 창작 : 2021.03.01, 공표 : 2021.03.01

「저작권법」 제53조에 따라 위와 같이 등록되었음을 증명합니다.

2021년 04월 22일

한국저작권위원회



제 C-2025-049893 호



저작권 등록증

1. 저작물의 제호(명칭)	Check'On(체크온)
2. 저작물의 종류	컴퓨터프로그램저작물>응용프로그램>산업용 S/W>의료용 S/W
3. 저작자 성명(법인명)	주식회사 아이디알시스템 서울특별시 성동구 무학봉28길 7 선악빌딩 5층 (하왕십리동)
4. 생년월일(법인등록번호)	110111-4382985
5. 창작연월일	2025년02월14일
6. 공표연월일	2025년03월10일
7. 등록연월일	2025년11월17일
8. 등록사항	저작자 : 주식회사 아이디알시스템, 창작 : 2025.02.14, 공표 : 2025.03.10

「저작권법」 제53조에 따라 위와 같이 등록되었음을 증명합니다.

2025년 11월 18일

한국저작권위원회





디지털 근태관리 솔루션 Pin@

주 52시간 관리, 시차근무, 교대근무 및 유연근무 등 다양한 근무 유형을 편리하게 관리할 수 있으며, 근무지 관리 및 인증باط업 관리, 휴가정책 관리 등을 회사 별 맞춤으로 관리할 수 있습니다.

Pin@

근태 관리 서비스, 디지털 HR의 시작

실시간 업데이트되는 근태기록,
한눈에 파악하는 근태 현황
똑똑하게 관리하고
HR 업무 시간을 절약하세요!



Why Pin@

핀앳을 선택해야하는 이유

연장, 주휴수당, 미사용 연차수당 등의 비용정산이 핀앳 하나로 가능해집니다.

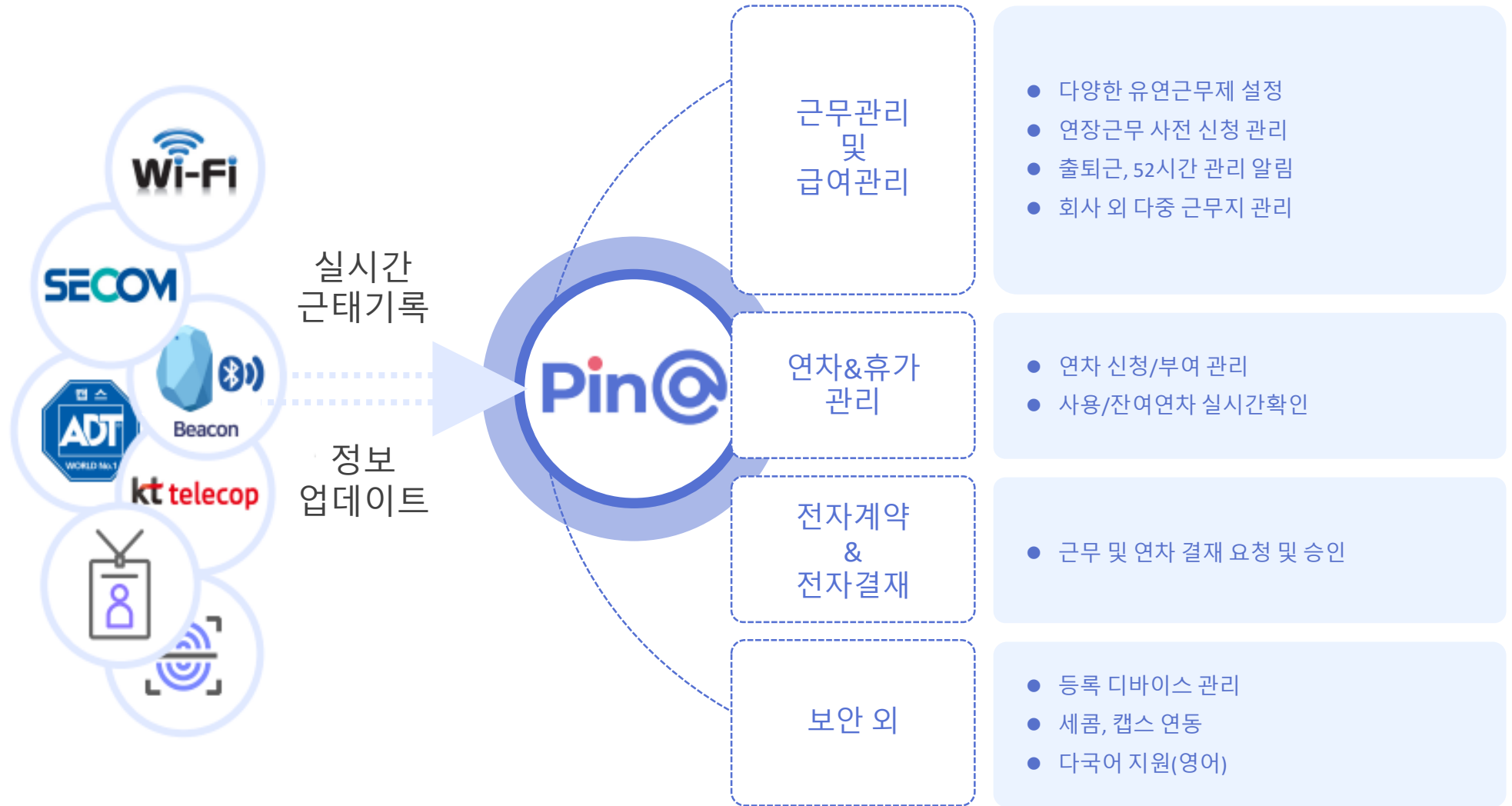



특장점

주 52시간 대응, 근무형태에 따른 맞춤형 기능선택등 다양한 기능제공

GPS를 기본으로 Wifi, ADT, Caps, Secom, Pc-on/off 등 인터페이스 연동 기능
다양한 출입보안 서비스 및 타 시스템 인터페이스 연동을 통해 근태기록 반영이 가능합니다.



-직관적인 출퇴근 체크

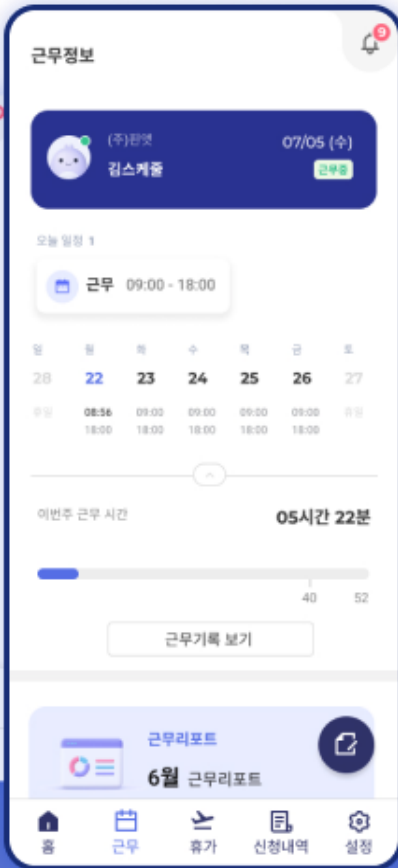

-일정 및 근무시간 조회



-My 근무기록 데이터

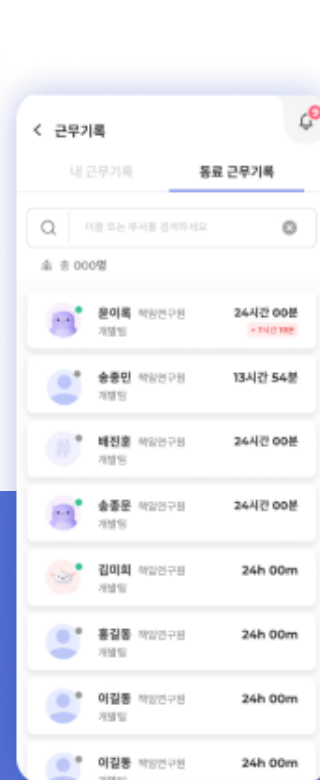

-동료근무기록 조회

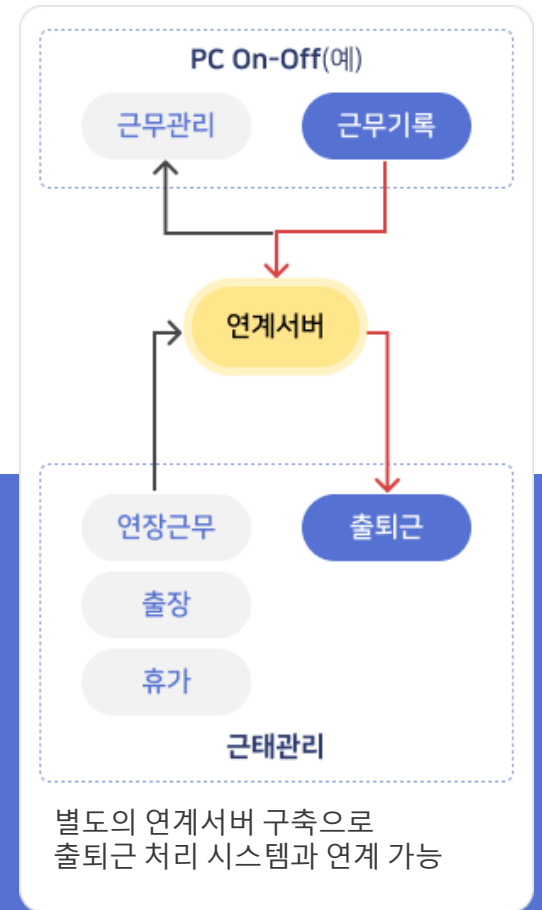

Thank you

IDR

IDR System@Imagination to dream and realization

e-Commerce
AI-Marketing Curator
UI/UX Design